

Structure dirigeante et organisation

(Etat au 31 décembre 2010)

Les principes et règles de la Corporate Governance sont fixés dans les statuts et le règlement d'entreprise.

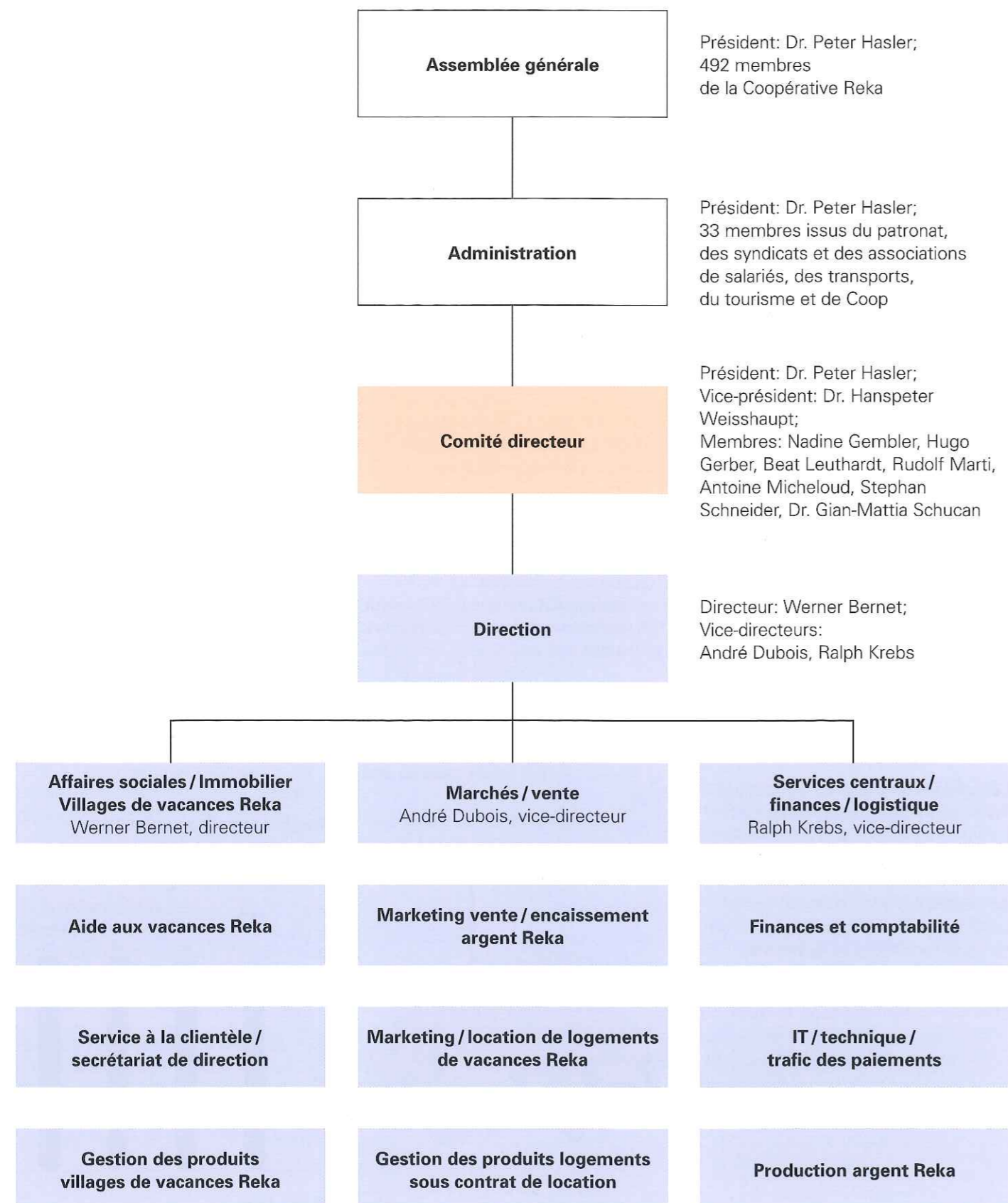

Structure dirigeante et organisation

(Etat au 31 décembre 2010)

Administration

Président
Hasler Dr. Peter
Président de La Poste Suisse,
Berne
Président du Conseil d'hôpital
de l'Hôpital Universitaire de Zurich

Vice-président
Weissaupt Dr. Hanspeter
Président de Bâle Tourisme, Bâle

Membres
Aebi Beat
CEO The Swatch Group Distribution,
Bienne

Blumenthal Paul
Anc. directeur Trafic voyageurs
et membre de la direction
du groupe CFF SA, Berne

Class-Bachmann Vera
Responsable Marketing
et membre de la direction
de la SEC Suisse, Zurich

Furthmüller Dr. Hans
Chef de la division Clientèle
institutionnelle BEKB/BCBE, Berne

Gemblé Nadine
Directrice Personnel/formation
national, Coop, Bâle

Gerber Hugo
Anc. président de transfair, Berne

Grisard Adrian
Délégué du Conseil d'administration
du Groupe Grisard et représentant
de l'Association AVIA, Bâle

Gysin Peter
Directeur de Payroll Administration
Schweiz, BASF Suisse SA, Bâle

Hediger Rudolf
Administrateur financier SEV, Berne

Juen Dr. Christoph
CEO de hotelleriesuisse, Berne

Köberle Peter
Anc. président de la Fédération du
personnel de la Confédération (FPC),
Ostermundigen

Kötter Thomas
Directeur infrastructure du personnel
F. Hoffmann-La Roche, Bâle

Künzli Klaus
Président de GastroSuisse, Zurich

Landolf Daniel
Membre de la direction du groupe,
La Poste Suisse, Berne

Leuthardt Beat

Directeur Finances Coop, Bâle

Lüdi Fritz, lic. rer. pol.
Directeur du secteur économie,
Union des transports publics/
transports à câble Suisse, Berne

Lütolf Mario
Directeur de la Fédération suisse
du tourisme, Berne

Marti Rudolf
Administrateur Immobilier
et Tourisme Unia, Berne

Micheloud Antoine
Directeur Société coopérative
Gruyères-Molésion-Tourisme,
membre du comité des Remontées
mécaniques suisses, Molésion

Moser-Laubi Vreni
Alliance F, Alliance de sociétés
féminines suisses, Berne

Schneider Stephan
Head Employee Accounts & Shares,
Novartis Pharma AG, Bâle

Schucan Dr. Gian-Mattia
Responsable Distribution et services,
membre de la direction Trafic
voyageurs CFF SA, Berne

Sahbane Judith
Alliance F, Alliance de sociétés
féminines suisses, Berne

Salveti Sandro
Directeur de Swiss Retail Federation,
Berne

Studer Jörg
Président de la commission
de gestion Clariant Schweiz AG
et vice-président de la branche
«Chimie» à Unia, Bâle

Uhlmann Monika
Directrice Finances et Administration,
membre de la direction de Syndicom,
Berne

von Felten Michael
Membre de la direction d'Unia,
Berne

Warburton Eduard
Responsable BW/Controlling
de la zone de distribution Suisse
centrale-Zurich, Coop, Zurich

Wehrle Dr. Felix
Responsable Communication Coop,
Bâle

Wittwer Martin
Directeur TUI Suisse Ltd., Zurich

Zimmerli Michael

Directeur domaine «Compensation &
Benefits», ABB Suisse SA, Baden

Membres d'honneur

Kuster Dario, lic. rer. pol.
Anc. président de la Reka, Berne

Renggli Dr. Peter
Anc. président de la Reka, Bienne

Comité directeur

Hasler Dr. Peter, président
Weissaupt Dr. Hanspeter,
vice-président

Gemblé Nadine

Gerber Hugo

Leuthardt Beat

Marti Rudolf

Micheloud Antoine

Schneider Stephan

Schucan Dr. Gian-Mattia

Direction

Bernet Werner, lic. oec. HSG, directeur
Dubois André, responsable Marchés /
vente, vice-directeur

Krebs Ralph, lic. rer. pol.,
responsable Services centraux /
finances/logistique, vice-directeur

Membres du cadre

Leuthold Kurt, finances
et comptabilité, fondé de pouvoir
Schwarzenbach Peter, IT/technique /
trafic des paiements, fondé de pouvoir

Steiner Roger, marketing
vente/encaissement argent Reka,
fondé de pouvoir

Widmer Peter, production
argent Reka, fondé de pouvoir
Aeschlimann Agnes, secrétariat
de direction, mandataire commerciale

Blaser Christine, gestion des produits
villages de vacances Reka,
mandataire commerciale

Fläcklin Bruno, marketing / location
logements de vacances Reka,
mandataire commercial

Organe de contrôle

PricewaterhouseCoopers SA (PwC),
Berne